



LE CONSERVATOIRE BOTANIQUE DE MASCARIN FÊTE SES 30 ANS



La clé de nos métiers

Du 13 au 18
septembre 2016



Liane de clé - *Hugonia serrata* Lam.

Édito

En septembre 1986 naissait, sous l'impulsion de botanistes, dont l'éminent Thérésien Cadet, et d'hommes politiques conscients de l'originalité et la richesse du patrimoine végétal réunionnais, le Conservatoire et Jardin Botanique de Mascarin.

Agréé « Conservatoire Botanique National » (CBN) pour la Réunion, Mayotte et les îles Eparses, et labélisé « Centre Permanent d'Initiatives pour l'Environnement » (CPIE), le CBN-CPIE Mascarin est devenu, 30 ans plus tard, un acteur incontournable sur les grandes questions de connaissance et de sauvegarde de la biodiversité dans le bassin sud-ouest de l'océan Indien.

Or, fêter les 30 ans du CBN-CPIE Mascarin et raconter son histoire, c'est d'abord raconter les métiers et les missions de celles et ceux qui ont œuvré et contribuent plus que jamais aujourd'hui à la connaissance, la conservation et la préservation de la biodiversité.

Du 13 au 18 septembre 2016, le CBN-CPIE Mascarin proposera une découverte de ses missions et de ses métiers au travers de sorties terrain, de visites guidées en laboratoire et d'expositions mettant en lumière les habitats de ses territoires d'agrément.

1986 - Naissance de l'association loi 1901



1993 - Agrément Conservatoire Botanique National (La Réunion)

2000 - Labellisation Centre Permanent d'Initiatives pour l'Environnement (La Réunion)



2007 - Extension des territoires d'agrément CBN (Mayotte / Iles Eparses)

2016 - Le CBN-CPIE Mascarin fête ses 30 ans

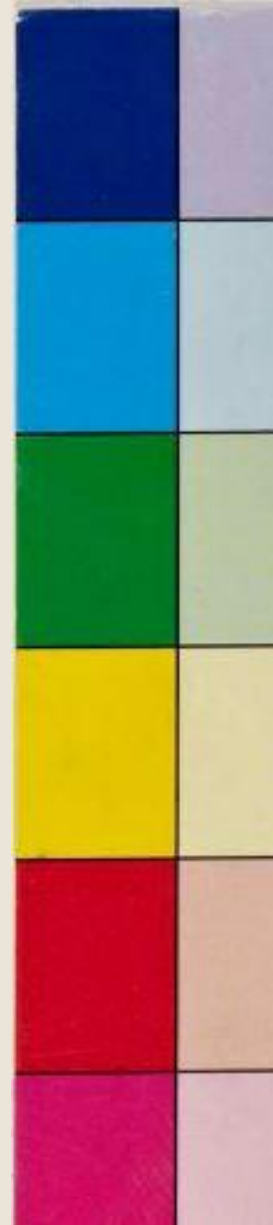

Sorties terrain

Le CBN-CPIE Mascarin vous propose six sorties botaniques *in situ* commentées à travers toute l'île, à la découverte de la flore indigène réunionnaise, de ses habitats naturels ou des Espaces Naturels Sensibles (ENS).

Horaire & lieu de rendez-vous : selon sortie et sous réserve d'une météo favorable

Sur inscription : 0262 24 27 25

cbnm@cbnm.org

Nombre de places limité à 15 personnes / sortie



Mardi 13 septembre

SORTIE 1

**Cap Noir / Roche Verre Bouteille :
un balcon végétal sur Mafate (journée)**

Avec :

- ♦ Frédéric Picot, responsable du service connaissance de la flore et des habitats et aménagement du territoire
- ♦ Christian Fontaine, chargé de mission connaissance de la flore

Rendez-vous : 09h / parking du Cap Noir



SORTIE 2

**La forêt primaire de Mare Longue (Matin)
Les habitats littoraux de la Marine de
Vincendo (après-midi)**

Avec :

- ♦ Johnny Férard, chargé de mission connaissance de la flore et responsable de l'herbier
- ♦ Marie Lacoste, chargée de mission connaissance des habitats
- ♦ Christophe Lavergne, responsable du service conservation de la flore et des habitats, application à la gestion et aux invasions biologiques

**Rendez-vous : 08h30 / parking du sentier
botanique de Mare Longue**



Sorties terrain (suite)



Mercredi 14 septembre

SORTIE 3

**Les espèces indigènes de la forêt de Bébou
(journée)**

Avec :

- ♦ Johnny Féraud, chargé de mission connaissance de la flore et responsable de l'herbier
- ♦ Christian Fontaine, chargé de mission connaissance de la flore
- ♦ Bertrand Mallet, chargé de mission conservation de la flore et des habitats

Rendez-vous : 09 heures / Col de Bébou

SORTIE 4

**Sur les hauteurs du volcan : la flore et
les habitats de l'Oratoire Sainte-Thérèse
(journée)**

Avec :

- ♦ Jean Hivert, responsable de l'antenne des îles Eparses
- ♦ Frédéric Picot, responsable du service connaissance de la flore et des habitats et aménagement du territoire

Rendez-vous : 09 heures / Pas des sables

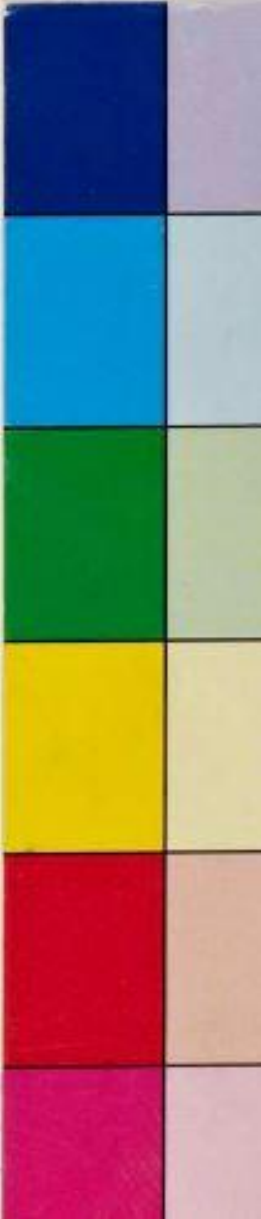

Sorties terrain (suite)



Jeudi 15 septembre

SORTIE 5

Découverte de la flore exotique et indigène de l'îlet des Salazes (Journée)

Avec :

- ♦ Jean Hivert, responsable de l'antenne des îles Eparses
- ♦ Christophe Lavergne, responsable du service conservation de la flore et des habitats, application à la gestion et aux invasions biologiques
- ♦ Johnny Féraud, chargé de mission connaissance de la flore et responsable de l'herbier

Rendez-vous : 10h / Tisanerie de l'îlet des Salazes

SORTIE 6

Les bois de couleur des hauts de la forêt de Notre Dame de la Paix (Journée)

Avec :

- ♦ Christian Fontaine, chargé de mission connaissance de la flore
- ♦ Marie Lacoste, chargée de mission connaissance des habitats
- ♦ Frédéric Picot, responsable du service connaissance de la flore et des habitats et aménagement du territoire

Rendez-vous : 09h / parking du sentier botanique de notre Dame de la Paix

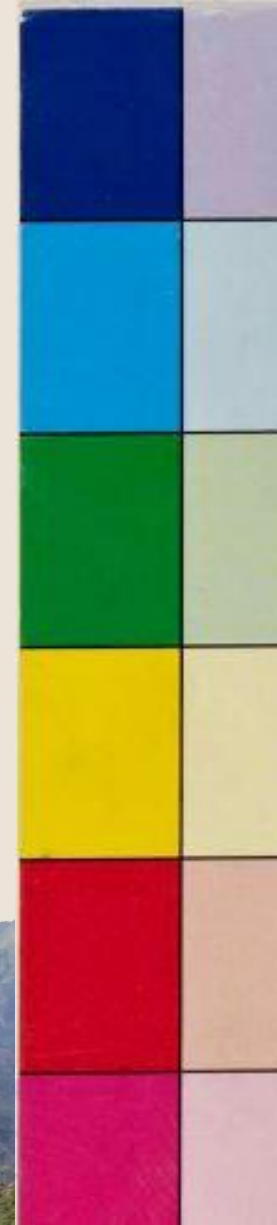

Conférences



Mardi 13 septembre - 18h

Les îles Eparses – Véritables sanctuaires de biodiversité

Proposée par Jean Hivert - Responsable de l'antenne des Iles Éparses



Jeudi 15 septembre - 18h

La flore et les habitats de Mayotte

Proposée par Valérie Guiot - Chargée de mission connaissance de la flore et des habitats de l'antenne de Mayotte



Un cycle de conférences « *Un regard sur les territoires d'agrément CBN* » vous est proposé :

- ♦ Durée : 1h30
- ♦ Lieu : Mascarin, Jardin Botanique de La Réunion (Atelier vert)
- ♦ Sur inscription : 0262 24 27 25 ou cbnm@cbnm.org

Mercredi 14 septembre - 18h

Plant peï : quand l'indigène s'installe en ville [DAUPI - Démarche Aménagement Urbain et Plantes Indigènes]

Proposée par Christophe Lavergne - Responsable du service conservation de la flore et des habitats



Ateliers

Le CBN-CPIE Mascarin vous invite à découvrir ses missions et ses métiers tout au long d'un parcours guidé qui vous mènera de la banque de graines à la collection en plein champ, en passant par l'herbier, la serre et la pépinière. Vous découvrirez par exemple les différentes étapes de réalisation et de montage des planches d'herbier ou encore la base de données *Mascarine*.

Missions du CBN-CPIE Mascarin

- ♦ **Connaître** — Le CBN-CPIE Mascarin mène d'importants programmes de connaissance à travers l'océan Indien
- ♦ **Conserver** — Il agit pour la préservation et la sauvegarde du patrimoine végétal
- ♦ **Conseiller** — Il intervient également auprès de l'Etat et des collectivités territoriales dans la mise en place de politiques cohérentes et responsables en matière de gestion durable de la flore, des habitats et de l'aménagement du territoire
- ♦ **Sensibiliser** — Il œuvre enfin pour la sensibilisation et l'éducation de tous les publics aux enjeux de connaissance et de conservation de la flore et des habitats



- ♦ **Date** : vendredi 16 septembre / dimanche 18 septembre
- ♦ **Horaires** : 10h / 13h / 14h
- ♦ **Durée** : 1 heure
- ♦ **Sur inscription** : 0262 24 27 25 / cbnm@cbnm.org
- ♦ **Nombre de places limité** à 20 personnes / visite

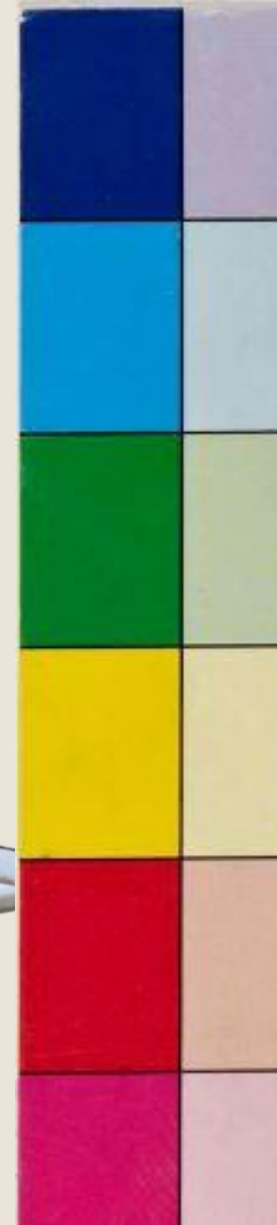

Expositions

A la découverte des zones humides de Mayotte

Extérieur — Visites commentées le vendredi 16 septembre à 10h

Pour la 1^{ère} fois exposée à La Réunion, cette exposition vous fera découvrir toute la richesse de la flore et des habitats des milieux naturels humides de Mayotte, ainsi que leurs enjeux de conservation.

Les Mahots des Mascareignes

Villa / Rez-de-chaussée — Visite commentée le vendredi 16 septembre à 11h

Consacrée aux *Dombeyoideae* des Mascareignes, cette exposition vous permettra de découvrir ce groupe de plantes emblématiques du patrimoine végétal de La Réunion.

Trois expositions mettant en lumière les territoires d'agrément du CBN-CPIE Mascarin seront visibles au sein du Jardin Botanique de la Réunion, du mardi 06 septembre au dimanche 02 octobre 2016. Des visites commentées seront proposées le vendredi 16 septembre 2016.

Les îles Eparses : perles de l'Océan indien

Villa / Rez-de-chaussée — Visite commentée le vendredi 16 septembre à 13h

Bénéficiant de statuts de protection proscrivant toute perturbation humaine, les îles Eparses, véritables sanctuaires de biodiversité, représentent des terrains d'étude privilégiés, tels des laboratoires à ciel ouvert, pour de nombreux domaines scientifiques ayant trait aux sciences de la vie et de la terre.

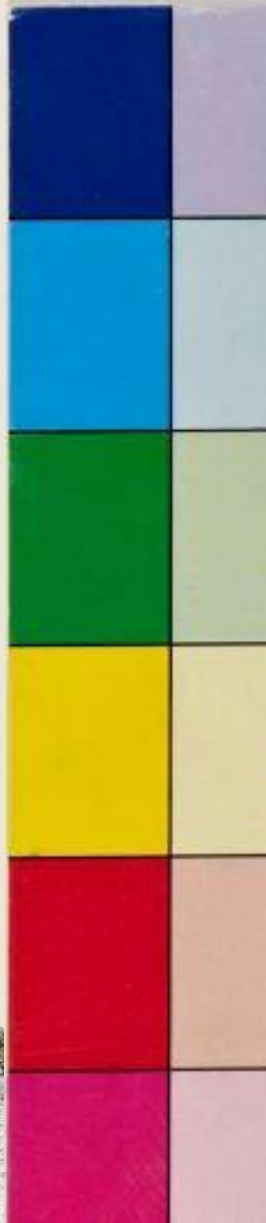

Artistes à l'honneur



Depuis sa création, le CBN-CPIE Mascarin a œuvré à la découverte de nouveaux talents artistiques au travers de résidences d'artistes. A l'occasion de ses 30 ans, le conservatoire met ainsi en lumière les travaux de trois artistes : *Sanjeeyann, Samuel Perche* et *Lionel Lauret*. Leurs œuvres seront visibles du mardi 06 septembre au dimanche 02 octobre 2016 dans la villa et dans le bassin de *Mascarin, Jardin Botanique de la Réunion*.

Samuel Perche - "L'amour d'après, d'après Antonio Canova"

D'origine bretonne, Samuel Perche découvre La Réunion en 2013 alors qu'il quittait une carrière réussie de comédien à Paris. Aussitôt arrivé sur l'île, il décide de s'inscrire à l'Ecole Supérieure d'Art de La Réunion au sein de laquelle il va amorcer sa troisième année d'étude. Artiste polyvalent, Samuel jongle entre peintures, sculptures et autres constructions métaphoriques. Il nous fait découvrir une de ses œuvres faite de bois : "L'amour d'après, d'après Antonio Canova".

Lionel Lauret - "Paille-en-queue"

Né à la Réunion, Lionel Lauret est diplômé de l'Ecole des arts décoratifs de Strasbourg. Ses supports et ses pratiques sont divers : peinture, dessin, installation vidéo protéiforme, scénographie, design... Son lexique est mythologique, poétique, onirique. Sa syntaxe est optique, technique, électronique. Son œuvre est le long poème amoureux et inquiet, de nos doutes et nos excès. Lionel Lauret nous propose ici de découvrir une de ses dernières œuvres.

Sanjeeyann - "Gardiens"

Artiste réunionnais, Sanjeeyann affiche dès son plus jeune âge un amour pour les plantes et les fleurs. A l'âge de cinq ans, il accède à un enseignement spirituel hindou à l'Ashram du Port et découvre les peintures de Patrick Nantaise, peintre portoïse dont il ne connaîtra que les toiles qui décrivent des scènes mythologiques hindoues. C'est dans ce décor empreint de philosophie orientale et de passion pour les fleurs que Sanjeeyann se cultive. Il nous fait découvrir quelques-unes des œuvres de sa dernière exposition réalisée avec des espèces de la flore réunionnaise, intitulée "Gardiens".

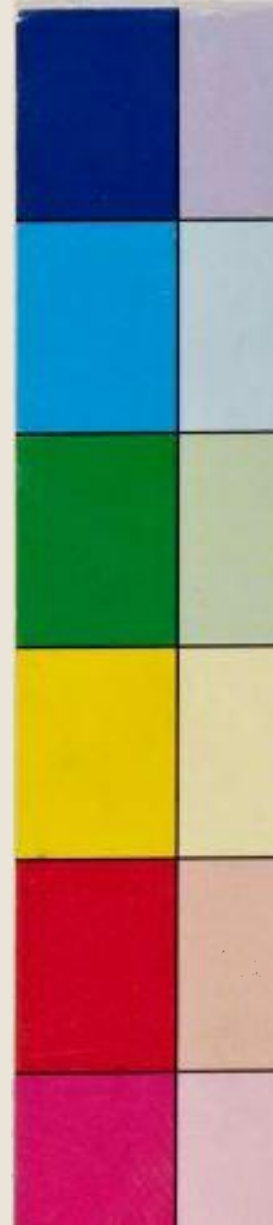

Renseignements



CBN-CPIE Mascarin

2, rue du Père Georges, Les Colimaçons

97436 Saint-Leu

La Réunion

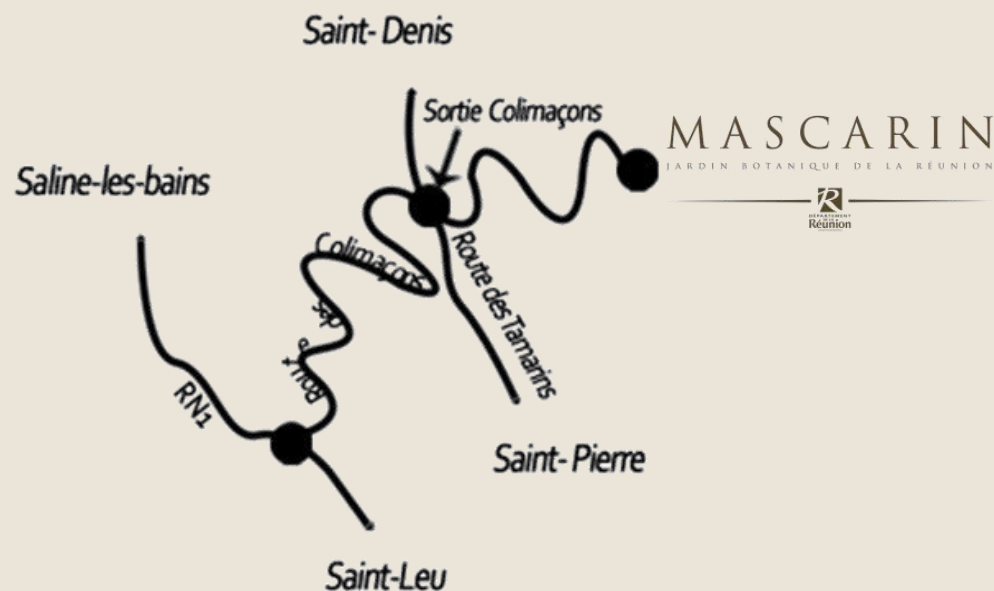

Avec l'aimable autorisation et participation du **Conseil Départemental de la Réunion** et de **Mascarin, Jardin Botanique de La Réunion**, qui héberge le CBN-CPIE Mascarin depuis 30 ans.



www.cbnm.org

Rejoignez-nous et suivez-nous sur :

[twitter](#) [facebook](#) [YouTube](#)



Crédits photos : Jean Hivert, Monique Paternoster, Marie Lacoste, Thibault Rochier

